

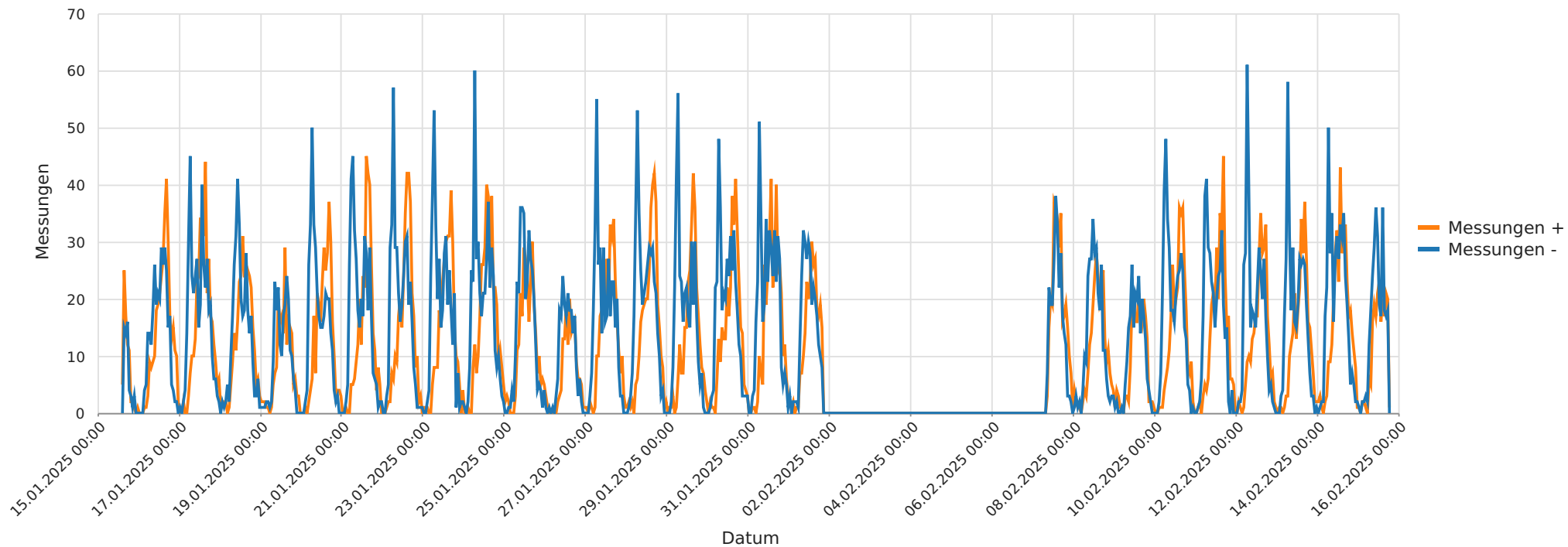

2025\_01\_15-2025\_02\_15 Im Holze, Lindwedel  
Anzahl der Messwerte vs. Messzeitraum



## Statistik

Mittwoch, 15. Januar 2025, 15:00 Uhr bis Samstag, 15. Februar 2025, 20:00 Uhr

|   |      |         |
|---|------|---------|
| Messungen                                       |      | 17131   |
| Durchschnittsgeschwindigkeit                    | Vd   | 26 km/h |
| 85% der Fahrzeuge fahren langsamer oder maximal | V85  | 33 km/h |
| Maximalgeschwindigkeit                          | Vmax | 80 km/h |



2025\_01\_15-2025\_02\_15 Im Holze, Lindwedel  
Geschwindigkeit vs. prozentueller Anteil an Messwerten

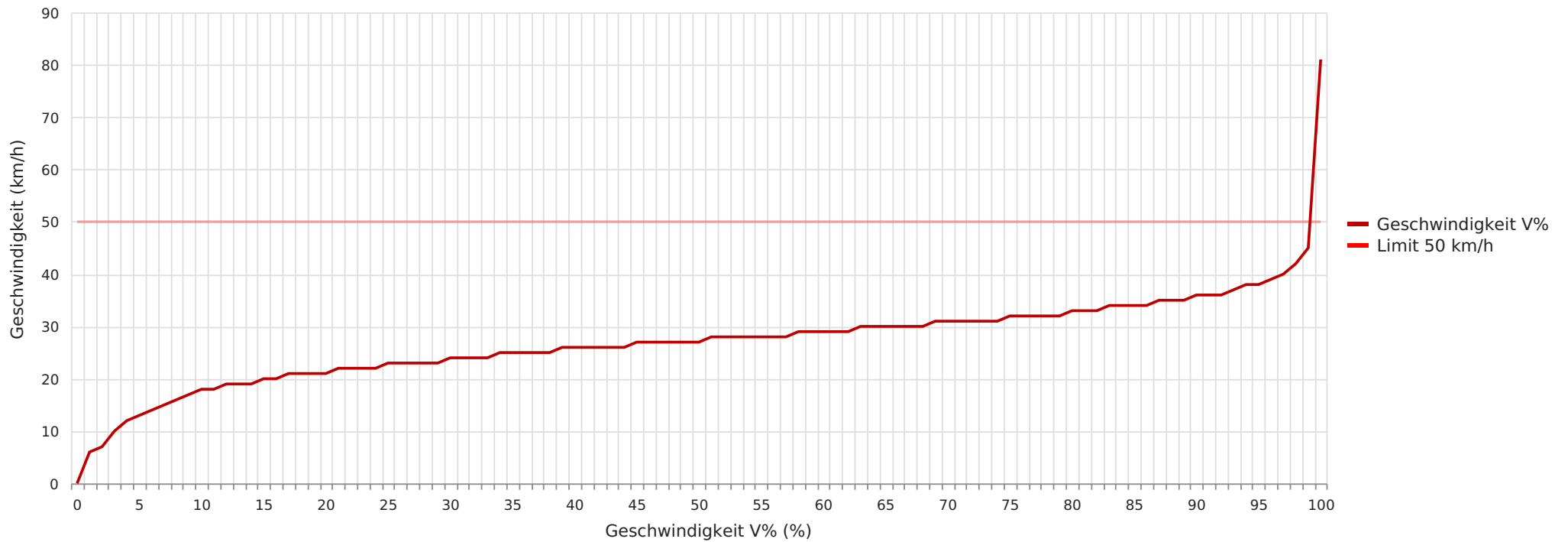

## Statistik

Mittwoch, 15. Januar 2025, 15:00 Uhr bis Samstag, 15. Februar 2025, 20:00 Uhr

|   |              |
|---|--------------|
| Messungen                                       | 17131        |
| Durchschnittsgeschwindigkeit                    | Vd 26 km/h   |
| 85% der Fahrzeuge fahren langsamer oder maximal | V85 33 km/h  |
| Maximalgeschwindigkeit                          | Vmax 80 km/h |



2025\_01\_15-2025\_02\_15 Im Holze, Lindwedel  
Vd, V85, Vmax vs. Uhrzeit

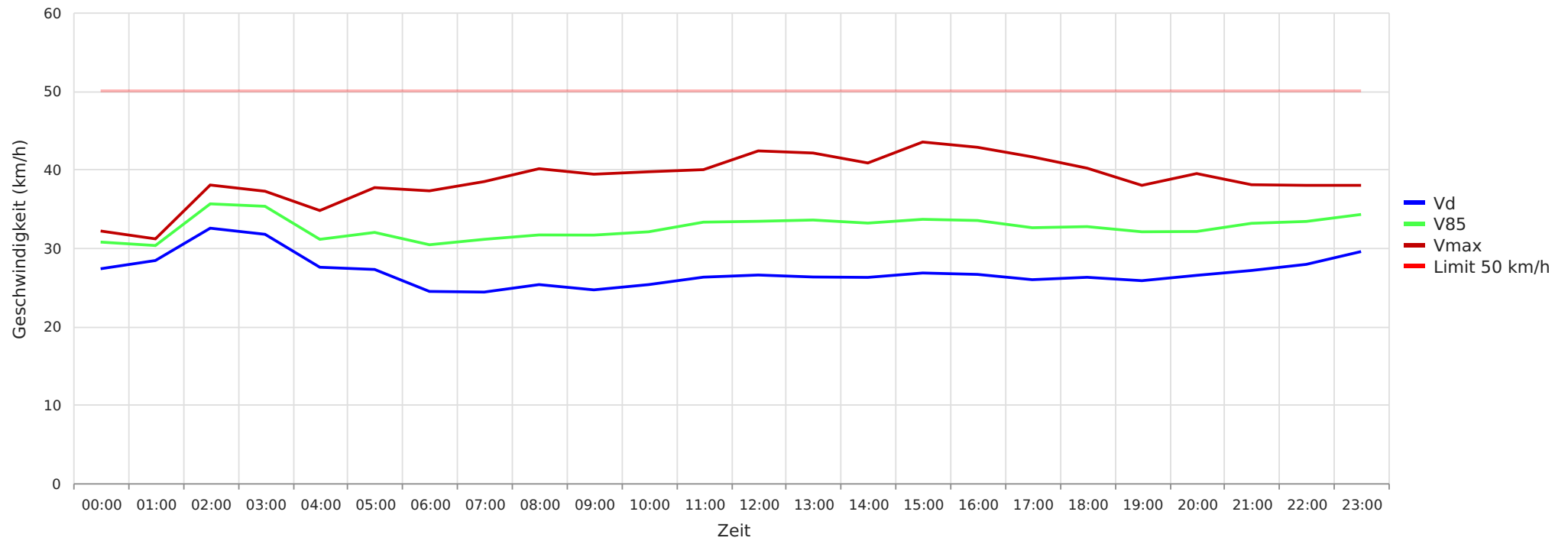

## Statistik

Mittwoch, 15. Januar 2025, 15:00 Uhr bis Samstag, 15. Februar 2025, 20:00 Uhr

|   |              |
|---|--------------|
| Messungen                                       | 17131        |
| Durchschnittsgeschwindigkeit                    | Vd 26 km/h   |
| 85% der Fahrzeuge fahren langsamer oder maximal | V85 33 km/h  |
| Maximalgeschwindigkeit                          | Vmax 80 km/h |



2025\_01\_15-2025\_02\_15 Im Holze, Lindwedel  
Gemittelte Anzahl an Messwerten vs. Uhrzeit

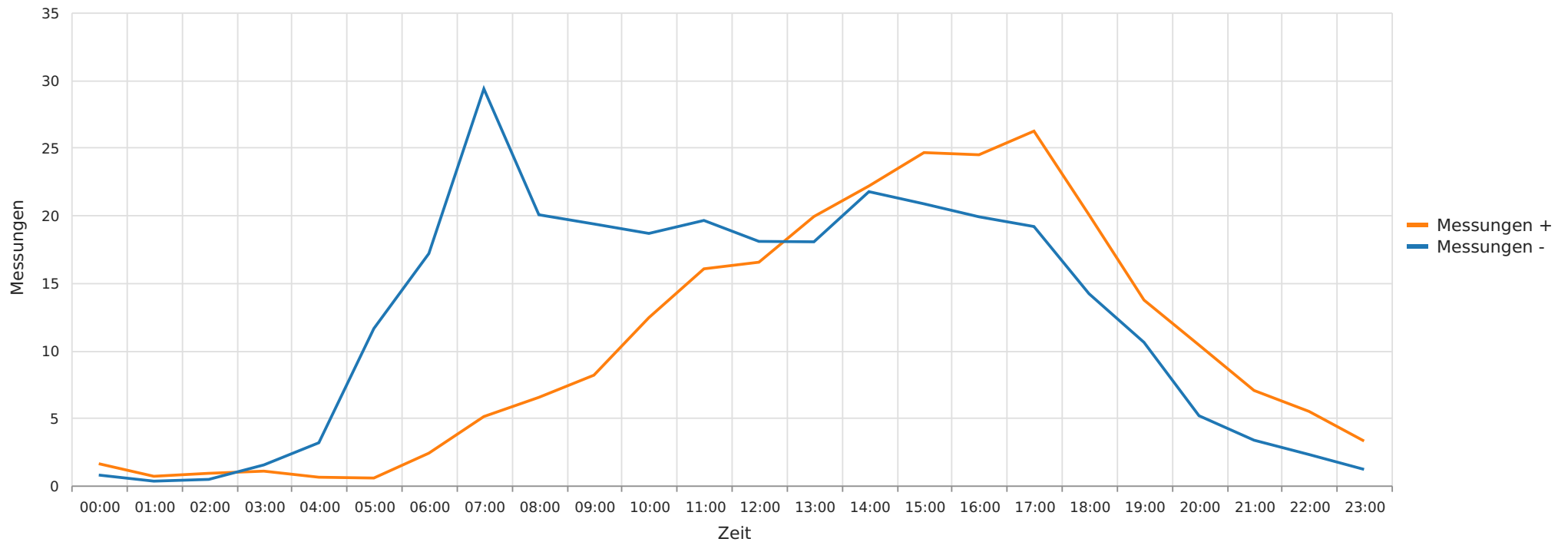

## Statistik

Mittwoch, 15. Januar 2025, 15:00 Uhr bis Samstag, 15. Februar 2025, 20:00 Uhr

|   |              |
|---|--------------|
| Messungen                                       | 17131        |
| Durchschnittsgeschwindigkeit                    | Vd 26 km/h   |
| 85% der Fahrzeuge fahren langsamer oder maximal | V85 33 km/h  |
| Maximalgeschwindigkeit                          | Vmax 80 km/h |



2025\_01\_15-2025\_02\_15 Im Holze, Lindwedel  
Vd, V85, Vmax, Anzahl der Messwerte vs. Wochentag

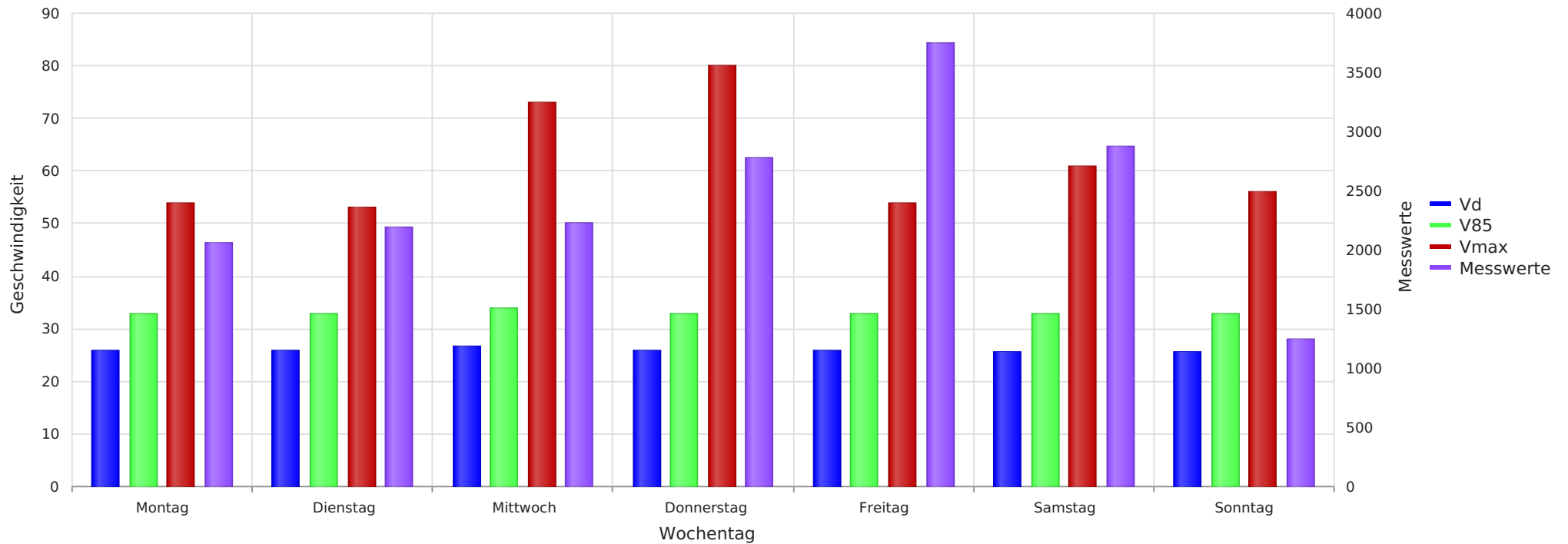

## Statistik

Mittwoch, 15. Januar 2025, 15:00 Uhr bis Samstag, 15. Februar 2025, 20:00 Uhr

|   |              |
|---|--------------|
| Messungen                                       | 17131        |
| Durchschnittsgeschwindigkeit                    | Vd 26 km/h   |
| 85% der Fahrzeuge fahren langsamer oder maximal | V85 33 km/h  |
| Maximalgeschwindigkeit                          | Vmax 80 km/h |



2025\_01\_15-2025\_02\_15 Im Holze, Lindwedel  
Anzahl der Messwerte vs. Geschwindigkeit

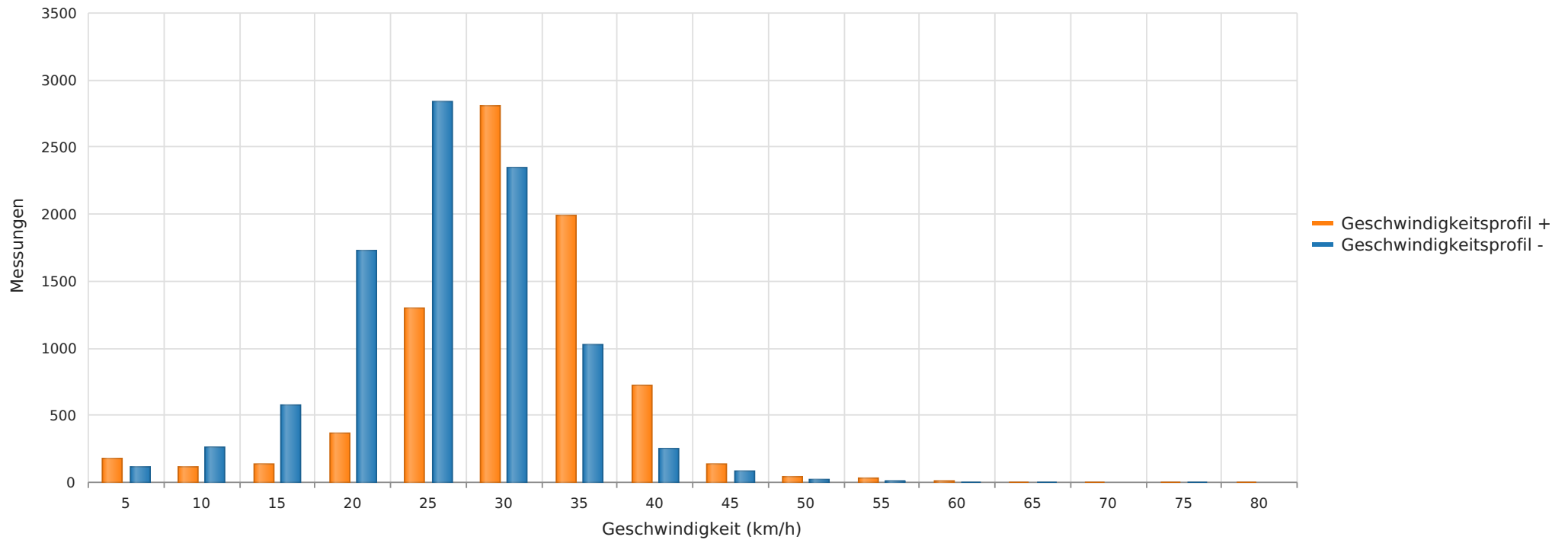

## Statistik

Mittwoch, 15. Januar 2025, 15:00 Uhr bis Samstag, 15. Februar 2025, 20:00 Uhr

|   |      |         |
|---|------|---------|
| Messungen                                       |      | 17131   |
| Durchschnittsgeschwindigkeit                    | Vd   | 26 km/h |
| 85% der Fahrzeuge fahren langsamer oder maximal | V85  | 33 km/h |
| Maximalgeschwindigkeit                          | Vmax | 80 km/h |